



N=2100

E=1300

1 Particella: 1247

Comune: (PV) SANTA MARIA DELLA VERSA/A Scala originale: 1:1000 30-Mar-2022 10:19:41
Foglio: 8 All: B Dimensione cornice: 267.000 x 189.000 metriProtocollo pratica T90011/2022

**Agenzia delle Entrate
CATASTO FABBRICATI
Ufficio Provinciale di
Pavia**

Dichiarazione protocollo n. PV0046153 del 13/08/2021

Comune di Santa Maria Della Versa

Via Francesco Crispi

civ. 20

Identificativi Catastali:

Sezione: A

Foglio: 8

Particella: 1247

Subalterno:

Compilata da:
Ghelfi Laura

Iscritto all'albo:
Geometri

Prov. Pavia

N. 3853

Planimetria

Scheda n. 1

Scala 1:200

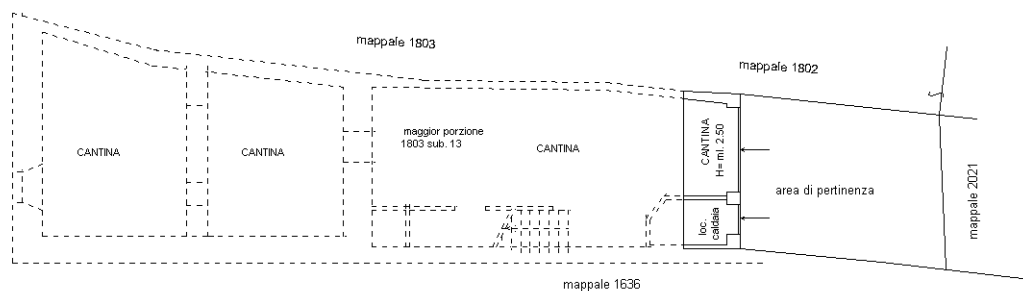

PIANO SEMINTERRATO

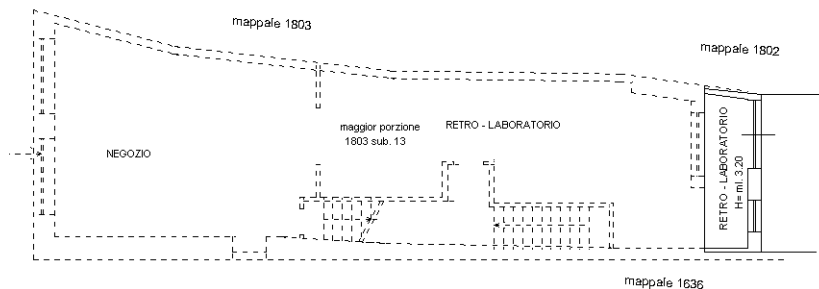

PIANO TERRA

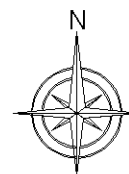

Ultima planimetria in atti

Catasto fabbricati
Visura attuale per immobile
Situazione degli atti informatizzati al **30/03/2022**



Immobile di catasto fabbricati



Causali di aggiornamento ed annotazioni

Informazioni riportate negli atti del catasto al 30/03/2022

Dati identificativi: Comune di **SANTA MARIA DELLA VERSA (I237) (PV)**

Sez. Urb. **A** Foglio **8** Particella **1247**

Classamento:

Rendita: **Euro 68,48**

Categoria **C/1^a**, Classe **3**, Consistenza **6 m²**

Indirizzo: VIA FRANCESCO CRISPI n. 20 Piano S1-T

Dati di superficie: Totale: **13 m²**

Ultimo atto di aggiornamento: DIVISIONE del 12/08/2021 Pratica n. PV0046153 in atti dal 13/08/2021
DIVISIONE (n. 20969.1/2021)

Annotazioni: Classamento e rendita proposti (D.M. 701/94)

> **Dati identificativi**

Comune di **SANTA MARIA DELLA VERSA (I237) (PV)**

Sez. Urb. **A** Foglio **8** Particella **1247**

COSTITUZIONE del 25/09/2018 Pratica n. PV0070856
in atti dal 26/09/2018 COSTITUZIONE (n. 1324.1/2018)

Particelle corrispondenti al catasto terreni

Comune di **SANTA MARIA DELLA VERSA (I237A) (PV)**

Foglio **8** Particella **1247**

> **Indirizzo**

VIA FRANCESCO CRISPI n. 20 Piano S1-T

COSTITUZIONE del 25/09/2018 Pratica n. PV0070856
in atti dal 26/09/2018 COSTITUZIONE (n. 1324.1/2018)

> **Dati di classamento**

Rendita: **Euro 68,48**
Categoria **C/1^a**, Classe **3**, Consistenza **6 m²**

DIVISIONE del 12/08/2021 Pratica n. PV0046153 in atti dal 13/08/2021 DIVISIONE (n. 20969.1/2021)
Annotazioni: Classamento e rendita proposti (D.M. 701/94)

> **Dati di superficie**

Totale: **13 m²**

DIVISIONE del 12/08/2021 Pratica n. PV0046153 in atti dal 13/08/2021 Protocollo NSD n. DIVISIONE (n. 20969.1/2021)
Dati relativi alla planimetria: data di presentazione 13/08/2021, prot. n. PV0046153

> **Intestazione attuale dell'immobile - totale intestati: 1**

> **1. COMUNE DI SANTA MARIA DELLA VERSA (CF 01484840184)**

Sede in SANTA MARIA DELLA VERSA (PV)
Diritto di: Proprieta' per 1/1 (deriva dall'atto 1)

1. Atto amministrativo DECRETO (DISPOSIZIONI DELLE AUTORITA') del 17/10/2018 Pubblico ufficiale AGENZIA DEL DEMANIO DIREZ Sede MILANO (MI) Repertorio n. 2018 - DECRETO DI ATTRIBUZIONE DI BENI STATALI (ART. 3 D.LGS. 85/2010) Trascrizione n. 5556.1/2018 Reparto PI di VOGHERA in atti dal 15/11/2018

Visura telematica esente per fini istituzionali

Legenda

a) C/1: Negozi e botteghe

Catasto terreni
Visura attuale per immobile
Situazione degli atti informatizzati al **30/03/2022**



Immobile di catasto terreni



Causali di aggiornamento ed annotazioni

Informazioni riportate negli atti del catasto al 30/03/2022

Dati identificativi: Comune di **SANTA MARIA DELLA VERSA (I237A) (PV)** Sezione **S.MARIA DELLA VERSA**
Foglio **8** Particella **1247**

Classamento:

Particella con destinazione: **ENTE URBANO**
Superficie: **29 m²**

Ultimo atto di aggiornamento: FRAZIONAMENTO del 11/08/2021 Pratica n. PV0046105 in atti dal 11/08/2021
presentato il 11/08/2021 (n. 46105.1/2021)

> **Dati identificativi**

Comune di **SANTA MARIA DELLA VERSA (I237A) (PV)**

Sezione **S.MARIA DELLA VERSA**

Foglio **8** Particella **1247**

Aree di enti urbani e promiscui - Partita speciale 1

Unità immobiliari corrispondenti al catasto fabbricati

Comune di **SANTA MARIA DELLA VERSA (I237) (PV)**

Sezione Urbana **A**

Foglio **8** Particella **1247**

FRAZIONAMENTO del 07/05/2004 Pratica n. PV0012151 in atti dal 07/05/2004 (n. 12151.1/2004)

Annotazione di immobile: SR

> **Dati di classamento**

Particella con destinazione: **ENTE URBANO**
Superficie: **29 m²**

FRAZIONAMENTO del 11/08/2021 Pratica n. PV0046105 in atti dal 11/08/2021 presentato il 11/08/2021 (n. 46105.1/2021)