

Agenzia delle Entrate
CATASTO FABBRICATI
Ufficio Provinciale di
Pavia

Dichiarazione protocollo n. PV0070855 del 26/09/2018
Planimetria di u.i.u. in Comune di Santa Maria Della Versa
Via Francesco Crispi civ. SNC

Identificativi Catastali:	Compilata da:
Sezione: A	Ghelfi Laura
Foglio: 8	Iscritto all'albo:
Particella: 1254	Geometri
Subalterno:	Prov. Pavia N. 3853

Scheda n. 1 Scala 1:200

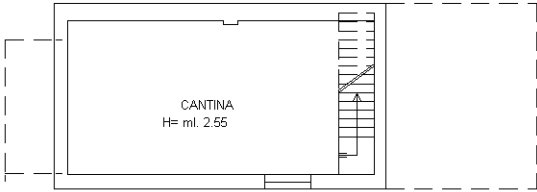

PIANO INTERRATO

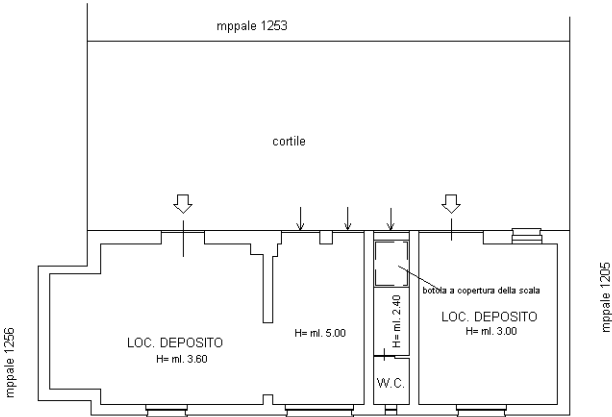

PIANO TERRA

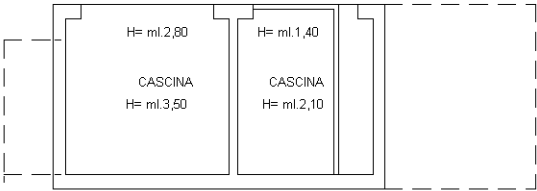

PIANO PRIMO

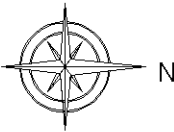

Ultima planimetria in atti